## Märkte | Markets

Fresh start after a volatile year ..... 10

## Versicherungen | Insurance

Maersk wirbt mit voller Carrier-Haftung ..... 14

## Finanzierung | Financing

**HANSA-Forum 2018**:

»I.M.O. 2020 = Invest Money On 2020« ..... 18
Wo und was bunkern? Es bleiben Fragen... ..... 20
Christoph Toepfer legt Kreditfonds auf ..... 22
Das endgültige Aus für Beluga-Erben? ..... 24
KOBC – South Korea's shipping cash point ..... 26
Zeaborn wird zum Investor für Startups ..... 28
Auerbach nutzt erstmals Crowdfunding ..... 29

## Schifffahrt | Shipping

MPP-Marktgewichte verschieben sich – und jetzt? ..... 30
»Gutes MPP-Jahr 2018« für dship Carriers ..... 34
Moscord: A maritime Amazon arising? ..... 35

Interview mit MARTIN HARREN, Geschäftsführer Harren & Partner Group – Mehr Appetit auf Schwergut und Offshore bei Harren & Partner ..... 36
Thome Ship Management: A big focus on family business ..... 38

Interview mit KURT BODEWIG, Europäischer Koordinator für den Ostsee-Adria-Korridor im Transeuropäischen Verkehrsnetz (TEN-T): *»Mittel für Meeresautobahnen verbraucht«* ..... 40
Brexit disruption and re-balancing for UK and Ireland ..... 42
Hapag-Lloyd chartert mehr Feeder ..... 44
Fuel contamination? Alles Spekulation! ..... 48
Ample LSFO supply in Singapore by 2020 ..... 50
2018 – the nadir in the tanker market? ..... 52

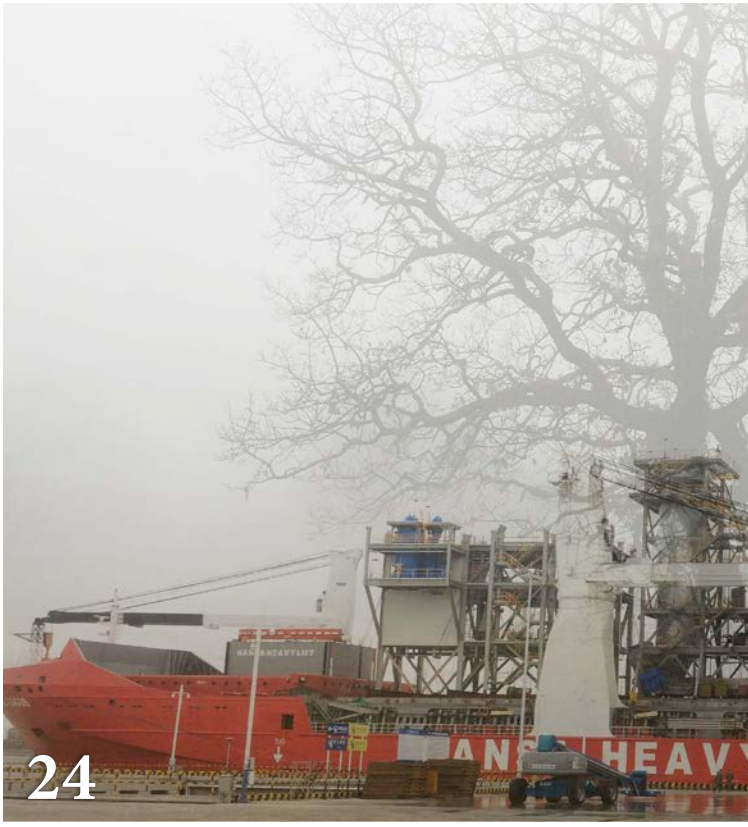

Meer erleben
im Herzen der HafenCity
KAISPEICHER B
KOREASTRASSE 1 | 20457 HAMBURG
TEL. 040 300 92 30-0 | WWW.IMM-HAMBURG.DE
GEÖFFNET: TÄGLICH 10 BIS 18 UHR

Internationales
Maritimes Museum
Hamburg

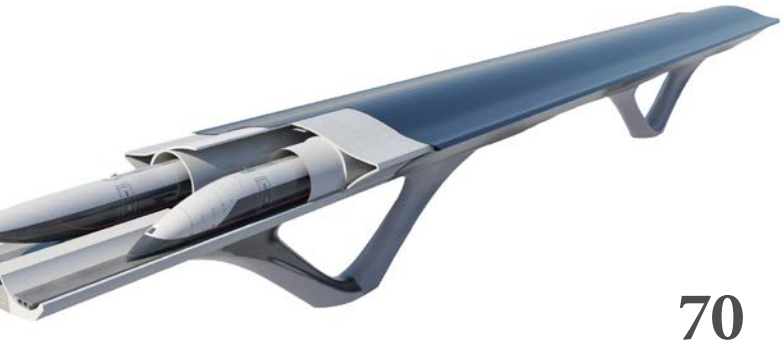

70


Spending on tankers halved . . . . . 54
Solide Seefrachtspeditionen . . . . . 56

## Schiffstechnik | Ship Technology

**Spotlight on new ships**:
Hart am Wind, nah am Ziel? . . . . . 59
NYK planning the zero emission ship . . . . . 60
The need for new lubrication . . . . . 62
Rostschutz – Kostenfaktor und Chance . . . . . 66
Woodward will mit L'Orange wachsen . . . . . 68

## Häfen | Ports

Port News . . . . . 69
Hyperhafen Hamburg . . . . . 70
Bomin setzt beim Bunkern auf Hamburg . . . . . 72

5 Fragen an JAN CHRISTENSEN, Managing Director der Bomin-Gruppe . . . 73
Seehäfen erwarten nur geringes Wachstum . . . . . 74
Nordamerika bereitet Hamburg Sorgen . . . . . 76
**HTG-Info** und Kalender . . . . . 80

## Offshore

»Forschung braucht Offshore-Anleitung« . . . . . 78

## Rubriken

**Editorial** – 2019: Ein (Neues) Jahr ökonomischer Nachhaltigkeit? . . . . . 3
People . . . . . 6
News . . . . . 8
**Momentaufnahme** . . . . . 16
**Buyers Guide** . . . . . 84
**Freight & Trade Events** . . . . . 88
**Inserentenverzeichnis | Impressum** . . . . . 89
**Letzte Seite:** *»Mary Poppins« als Erholungsheim auf See* . . . . . 90